Parcelles

Bâti

A4 - Protection des Cours d'eau non Domaniaux

AC1 - Protection des Monuments Historiques (assiette)

EL7 - Alignement

EL11 - Interdiction d'Accés

I3 - Protection des Canalisations de Transport de Gaz (Générateur)

I3 - Protection des Canalisations de Transport de Gaz (zone de protection)

I3 - Protection des Canalisations de Transport de Gaz (zone de danger)

I4 - Protection des Lignes Haute-Tension

I5 - Produits Chimique - Protection des Conduites (Générateur)

I5 - Produits Chimique - Protection des Conduites (zone de protection)

T1 - Protection des Lignes Ferroviaires

T1 - Voie ferrée principale

T1 - Voie TGV

T5 - Relations Aériennes Servitude de Dégagement

INT1 - Cimetières civils et militaires

INT1 - Zone de protection

PM1 - P.P.R.N (Plans de Préventions des Risques Naturels)

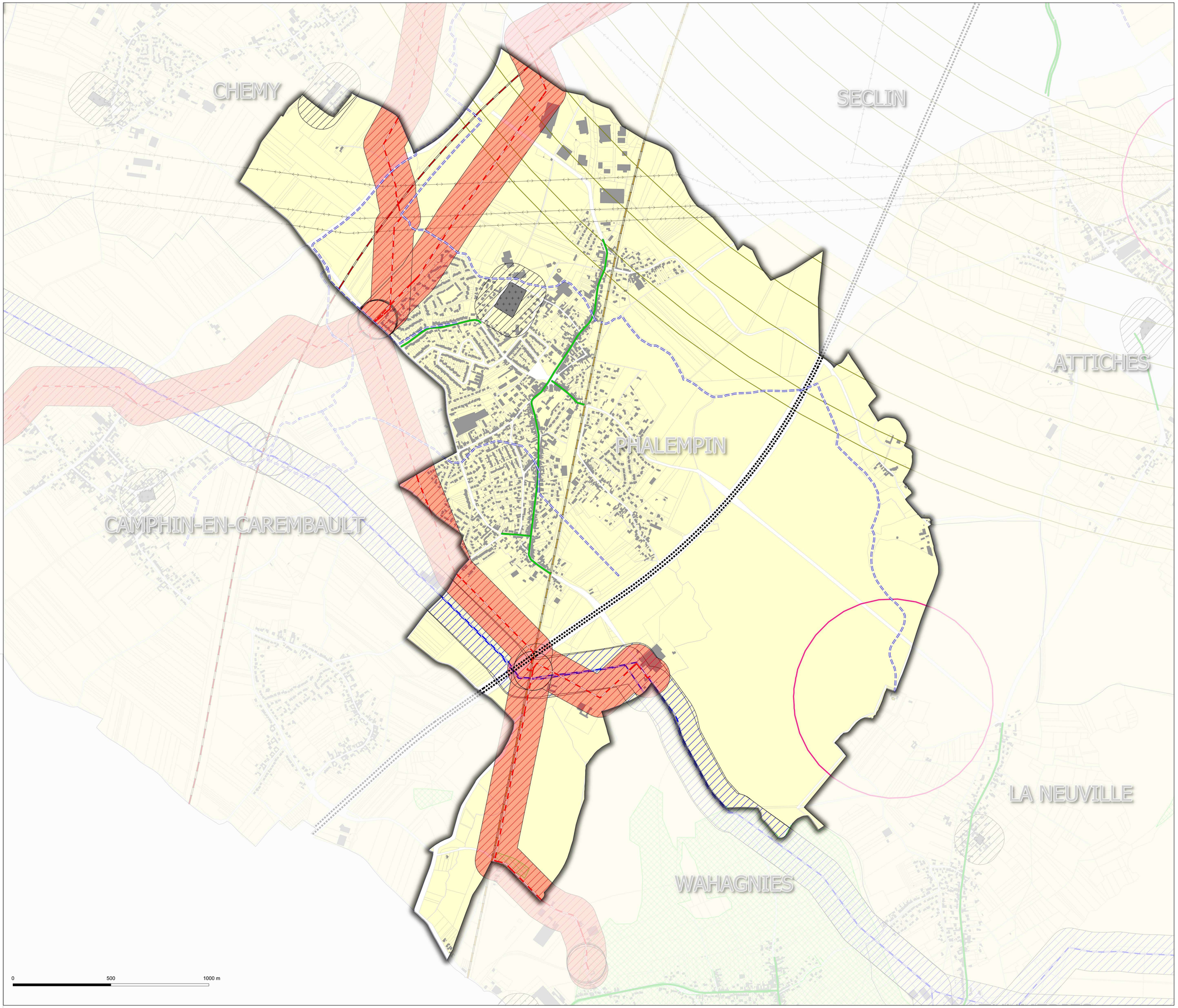

IMPACTE DES SERVITUDES T5 SUR L'EPCI de la CCHD

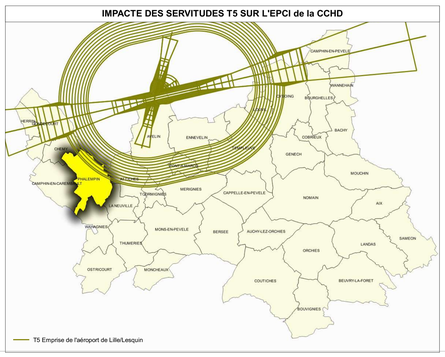

T5 Emprise de l'aéroport de Lille/Lesquin

IMPACTE DES SERVITUDES PT1-PT2-PT2LH SUR L'EPCI de la CCHD

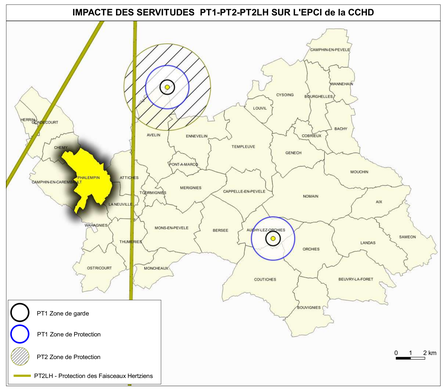

PT1 Zone de garde

PT1 Zone de Protection

PT2 Zone de Protection

PT2LH - Protection des Faisceaux Hertziens

Nota:
Pour plus d'informations concernant une servitude en particulier, vous pouvez consulter la réponse du contributeur concerné, via notre site internet à l'adresse suivante:

https://nord.gouv.fr/Politiques-publiques/Amenagement-du-territoire-construction-et-logement/Les-documents-de-planification-de-niveau-communal-Plu-Pos-Carte-Communale/Porter-a-connaissance-Plu-Pos-Cc/Les-porter-a-connaissance-realises

Ou contacter directement le gestionnaire.

PRÉFET DU NORD
Liberté
Égalité
Fraternité

DDTM NORD
Direction Départementale des Territoires et de la Mer du Nord

Service Etudes Planification et Analyses Territoriales / CAT / PC

Servitudes d'Utilité Publique

P.L.U.i - C.C.P.C

Plan Local d'Urbanisme Intercommunal de la communauté de communes Pévèle - Carembault

Type Procédure : Elaboration

Délibération du : 13 decembre 2021

Mise à jour :Août 2022

Sources : Gestionnaires Servitudes
Source: © IGN / Dgfip - Cgdd / Pyrge

carte sup CCPC.qgs.qgz

Email : ddtm-sust@nord.gouv.fr

Commune de
PHALEMPIN
59462