E.P.C.I
PAYS DE MORMAL

Carte S.R.C.E

Pour information

Schéma Régional de Cohérence Ecologique

trame verte et bleue

Liberté • Égalité • Fraternité
RÉPUBLIQUE FRANÇAISE

Service
Urbanisme
et Connaissances
des territoires

Pôle
Gestion et
Valorisation
des Données

D.D.T.M 59

**Direction Départementale
des Territoires
et de la Mer du Nord**

PLAN 1/4

Porter à Connaissance

pour la

procédure

de

planification Urbanisme

Date de mise à jour : 15/03/2017

Sources : Gestionnaires Srvitudes
(c) Cadastre / Pci - Dgfip

Email : ddtm-suct@nord.gouv.fr

LEGENDE

Contour de commune

schéma régional de cohérence écologique - trame verte et bleue

- Corridors à renaturer
- Obstacles à la fonctionnalité des continuités écologiques
- Obstacles à la fonctionnalité des continuités écologiques
- Corridors écologiques
- Reservoir de Biodiversité à préserver
- Reservoir de Biodiversité à renaturer

Le schéma régional de cohérence écologique - trame verte et bleue (SRCE-TVB)

Outil d'aménagement du territoire, Le schéma régional de cohérence écologique - trame verte et bleue (SRCE-TVB) est un réseau des continuités écologiques terrestres et aquatiques.
Il vise à préserver les services rendus par la biodiversité, à enrayer sa perte en maintenant et restaurant ses capacités d'évolution et à la remise en bon état des continuités écologiques.
Le SRCE-TVB vise à identifier, préserver et restaurer les continuités écologiques nécessaires au maintien de la biodiversité, afin de permettre aux espèces animales et végétales de circuler, de s'alimenter, de se reproduire, de se reposer....
Le terme « SRCE » est complété de « TVB » pour inscrire l'élaboration du Schéma en filiation des travaux Régionaux.
Le SRCE-TVB du Nord-Pas-de-Calais a été arrêté par le préfet de région le 16 juillet 2014,), après son approbation par le Conseil régional le 4 juillet 2014
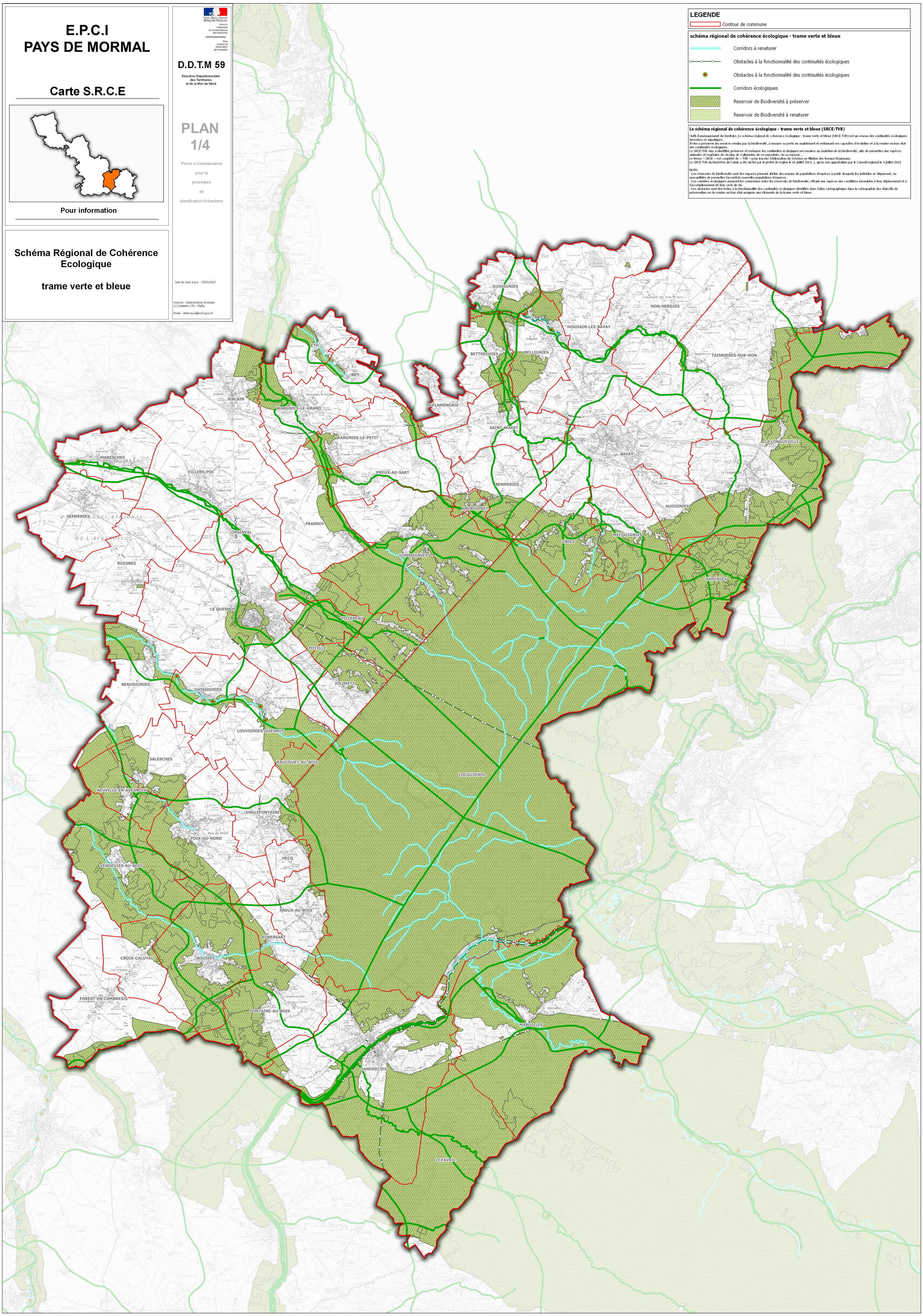
NOTA:
- Les réservoirs de biodiversité sont des espaces pouvant abriter des noyaux de populations d'espèces à partir desquels les individus se dispersent, ou susceptibles de permettre l'accueil de nouvelles populations d'espèces.
- Les corridors écologiques assurent les connexions entre les réservoirs de biodiversité, offrant aux espèces des conditions favorables à leur déplacement et à l'accomplissement de leur cycle de vie.
- Les obstacles sont des freins à la fonctionnalité des continuités écologiques identifiés dans l'atlas cartographique dans la cartographie des objectifs de préservation ou de remise en bon état assignés aux éléments de la trame verte et bleue