# Commune de CURGIES 59166

## P.L.U.i - C.A.V.M

Plan Local d'Urbanisme Intercommunal de la communauté d'agglomération de Valenciennes Métropole

## Servitudes d'Utilité Publique

Direction Départementale des Territoires et de la Mer du Nord

D.D.T.M 59

Liberté • Égalité • Fraternité
RÉPUBLIQUE FRANÇAISE
Préfet du Nord
Délégation
Urbanisme
et Connaissances
des territoires

Pôle
Gestion et
Valorisation
des Données

PLAN
1/1

Eléments constitutifs
du Porter à connaissance (P.A.C)
Art.R121-1
du Code de l'urbanisme

Type Procédure : Elaboration

Délibération du : 30/08/2014

Date de mise à jour : Octobre 2016

ref : Commune de ARNIERE (59038) - Carte Servitudes.qgs

Sources : Gestionnaires Servitudes
(c) Cadastre / Pci - Opflp

Email : ddtm-sucb@nord.gouv.fr

### LEGENDE

- Limites communales
- Parcelles
- Bati
- A4 - Protection des Cours d'eau non Domaniaux
- A5 - Eau et Assainissement/Canalisations Publiques
- AC1 - Protection des Monuments Historiques (Générateur)
- AC1 - Protection des Monuments Historiques (Générateur)
- AC1 - Protection des Monuments Historiques (assiette)

**AS1- Protection des Captages en Eau Potable**

- Périmètre de protection éloignée
- Périmètre de protection immédiate
- Périmètre de protection rapproché
- EL7 - Alignement - CAVM
- EL11 - Interdiction d'Accés
- I3 - Protection des Canalisations de Transport de Gaz (Générateur)
- I3 - Protection des Canalisations de Transport de Gaz (zone de protection)
- I4 - Protection des Lignes Haute-Tension
- I5 - Produits Chimique - Protection des Conduites (Générateur)
- I5 - Produits Chimique - Protection des Conduites (zone de protection)
- INT1 - Cimetières civils et militaires
- INT1 - Zone de protection
- PT2LH - Protection des Faisceaux Hertziens (Générateur)
- PT2LH - Protection des Faisceaux Hertziens (zone de protection)
- PT3 - Télécommunications, servitude relative aux câbles du réseau national
- PM1 - P.P.R.N (Plans de Préventions des Risques Naturels)
- PM2 - I.C.P.E (Installation Classée pour la Protection de l'Environnemente) (zone de protection)
- PM3 - P.P.R.T (Plans Préventions Risques Technologiques)







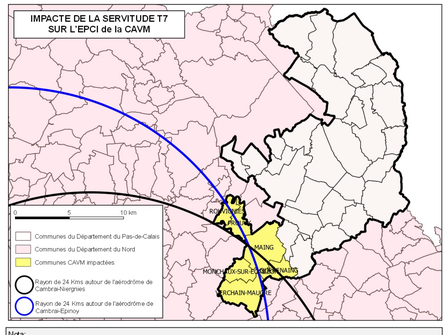


Nota:
Pour plus d'informations concernant une servitude en particulier, vous pouvez consulter la réponse du contributeur concerné, via notre site internet à l'adresse suivante:

https://nord.gouv.fr/Politiques-publiques/Amenagement-du-territoire-construction-et-logement/Les-documents-de-planification-de-niveau-communal-Plu-Pos-Carte-Communale/Porter-a-connaissance-Plu-Pos-Cc/Les-porter-a-connaissance-realises
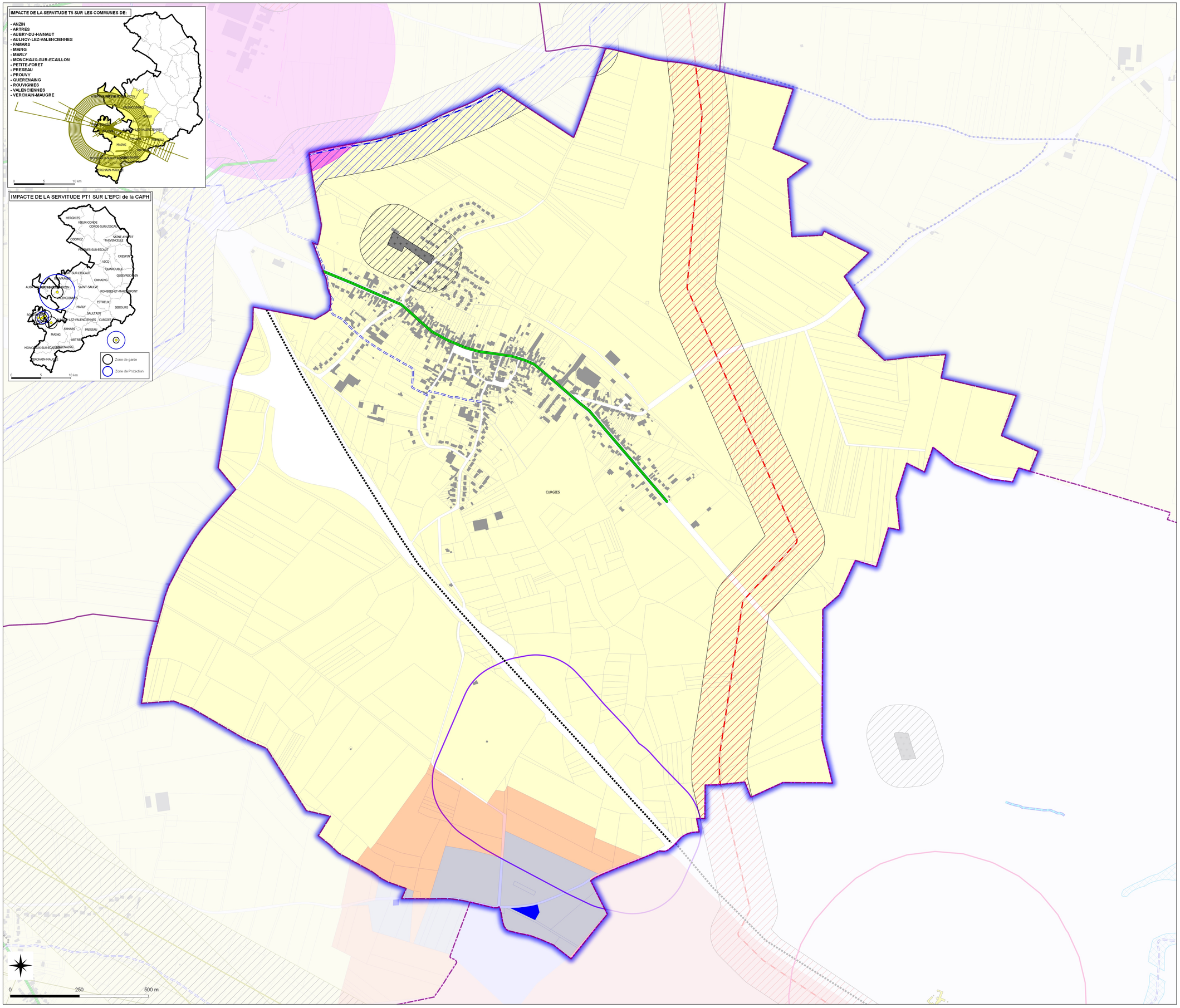
Ou contacter directement le gestionnaire.