Commune de BEUVRAGES 59079

P.L.U.i - C.A.V.M

Plan Local d'Urbanisme Intercommunal de la communauté d'agglomération de Valenciennes Métropole

Servitudes d'Utilité Publique

Direction Départementale des Territoires et de la Mer du Nord

D.D.T.M 59

Liberté • Égalité • Fraternité
RÉPUBLIQUE FRANÇAISE
Préfet de la Région Hauts-de-France
Préfet du Nord
Délégation à l'Ingénierie et Connaissances des territoires
Pôle Gestion et Valorisation des Données

PLAN 1/1

Éléments constitutifs du Porter à connaissance (P.A.C) Art.R121-1 du Code de l'urbanisme

Type Procédure : Elaboration

Délibération du : 30/09/2014

Date de mise à jour : Octobre 2016

ref : Commune de ARNIERE (59038) - Carte Servitudes.qgs

Sources : Gestionnaires Servitudes (c) Cadastre / Pci - Opifp

Email : ddtm-sucti@nord.gouv.fr

LEGENDE

- Limites communales
- Parcelles
- Bati
- A4 - Protection des Cours d'eau non Domaniaux
- AC1 - Protection des Monuments Historiques (Générateur)
- AC1 - Protection des Monuments Historiques (Générateur)
- AC1 - Protection des Monuments Historiques (assiette)
- AC4 - Zone de Protection du Patrimoine Architectural Urbain et Paysager
- EL7 - Alignement - CAVM
- EL11 - Interdiction d'Accés
- I3 - Protection des Canalisations de Transport de Gaz (Générateur)
- I3 - Protection des Canalisations de Transport de Gaz (zone de protection)
- I4 - Protection des Lignes Haute-Tension
- Transformateur
- Transformateur
- I5 - Produits Chimique - Protection des Conduites (Générateur)
- I5 - Produits Chimique - Protection des Conduites (zone de protection)

T1 - Protection des Lignes Ferroviaires

- T1 - Voie ferrée principale
- INT1 - Cimetières civils et militaires
- INT1 - Zone de protection

PT1 - Protection des Centres Hertzien contre les Perturbations Electromagnétiques

- PT1 - (Zone de garde)
- PT1 - (Zone de protection)
- PM1 - P.P.R.N (Plans de Préventions des Risques Naturels)

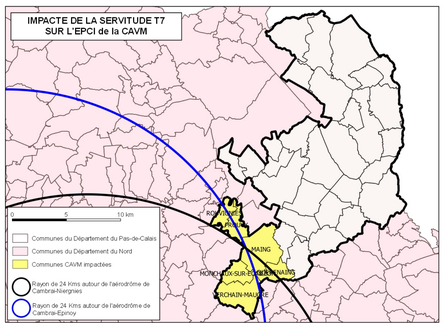

Nota:
Pour plus d'informations concernant une servitude en particulier, vous pouvez consulter la réponse du contributeur concerné, via notre site internet à l'adresse suivante:

https://nord.gouv.fr/Politiques-publiques/Amenagement-du-territoire-construction-et-logement/Les-documents-de-planification-de-niveau-communal-Plu-Pos-Carte-Communale/Porter-a-connaissance-Plu-Pos-Cc/Les-porter-a-connaissance-realises
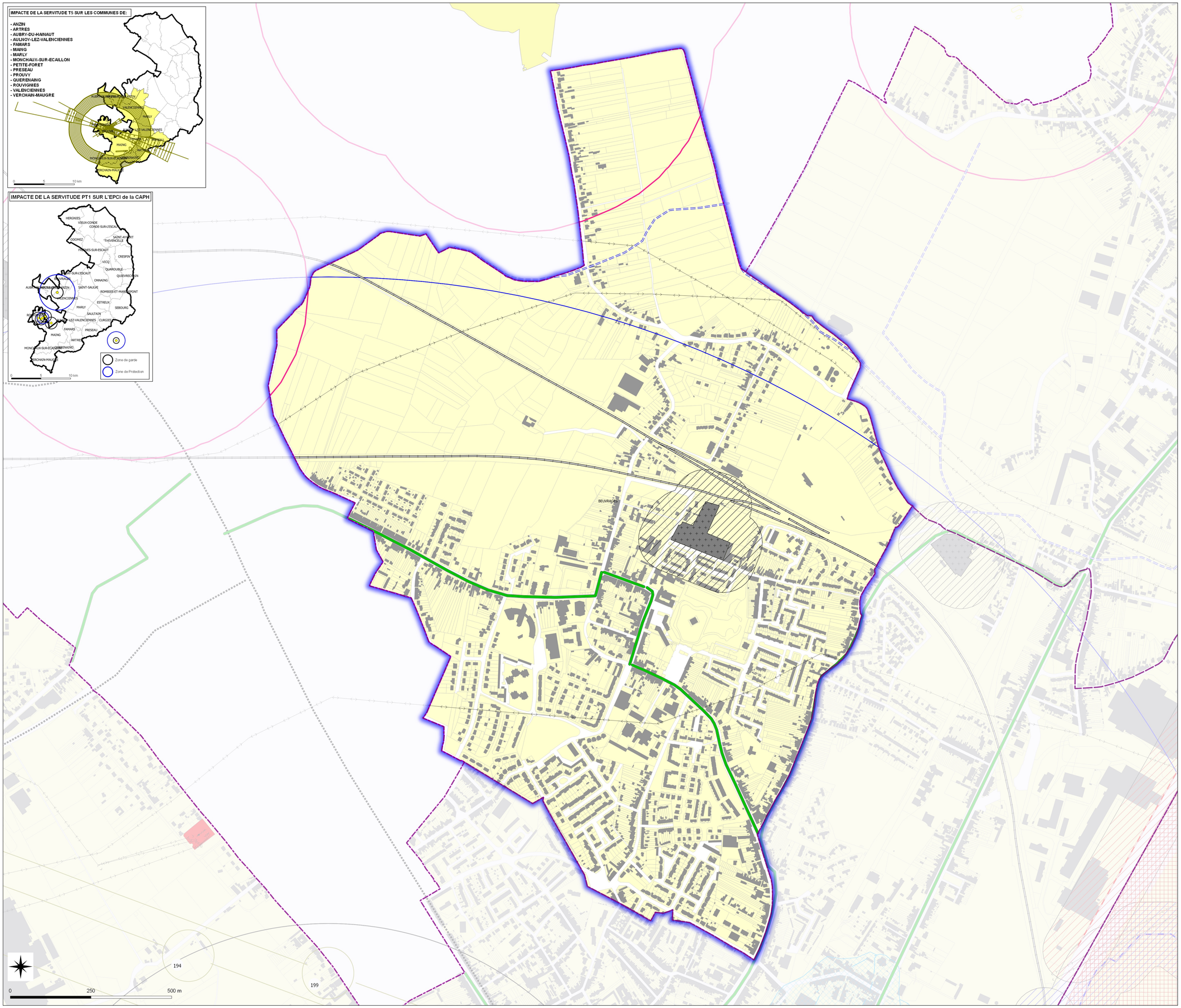
Ou contacter directement le gestionnaire.