

Commune de VALENCIENNES

59606

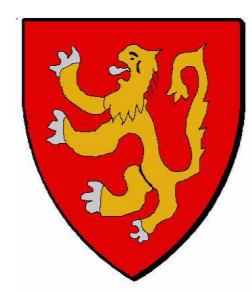

Plan Local d'Urbanisme

PLAN 2/2

Éléments constitutifs du Porter à Commission (P.A.C.) Art. R. 121-1 du Code de l'Urbanisme

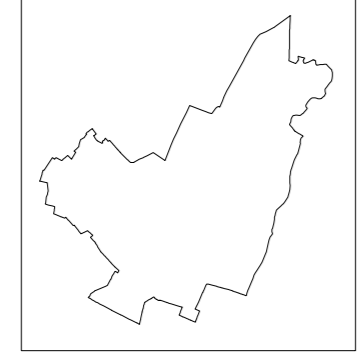

Servitudes d'Utilité Publique

Direction Départementale des Territoires et de la Mer du Nord

D.D.T.M 59

Type Procédure : Revision
Date de mise à jour : 15/12/2024

Date mise à jour : 09/10/2013
ref : 1476_000_urbanisme_servitude_59606_vur

Echelle : 1 / 7500ème

Sources : Gestionnaire Servitudes (S) Gestionnaire P.U. (G) P.U.

Émail : urbanisme@valenciennes.fr

Légende

- Limite communale
- Bâtiments

AC1 Protection des Monuments Historiques

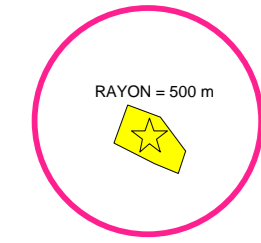

Servitude AC1 sur la commune de VALENCIENNES
Voir détail ci-contre

Servitude AC1 sur la commune de ANZIN

● Château Dampierre - ISMH le 09/10/2009

Servitude AC1 sur la commune de La SENTINELLE

● Eglise Sainte Barbe et son annexe C.I.M.H. 23.11.2009

● Coron de l'église façades et toitures I.M.H. 01.12.2009

Servitude AC1 sur la commune de SAINT-SAULVE

● Eglise du Carmel de Valenciennes (I.M.H. 07.05.2002)

AC2 Servitude de Protection des Sites Naturels et Urbains



Site du Parc de la Rhonelle et Square de la Dodene S Ci du 15/03/1993

AC4 AVAP (Air de mise en valeur de l'architecture et du patrimoine)

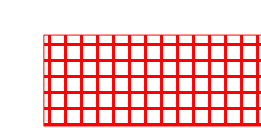

Z.P.P.A.U.P. instaurée par A.P. du 25/06/2002

PM1 P.P.R. Mouvement de Terrain Valenciennois



Approuvé le 21/01/2008 et Modifié le 13/06/2013
Enveloppe des zonages réglementaires. Se reporter aux documents officiels joints pour le détail des zonages et règlements

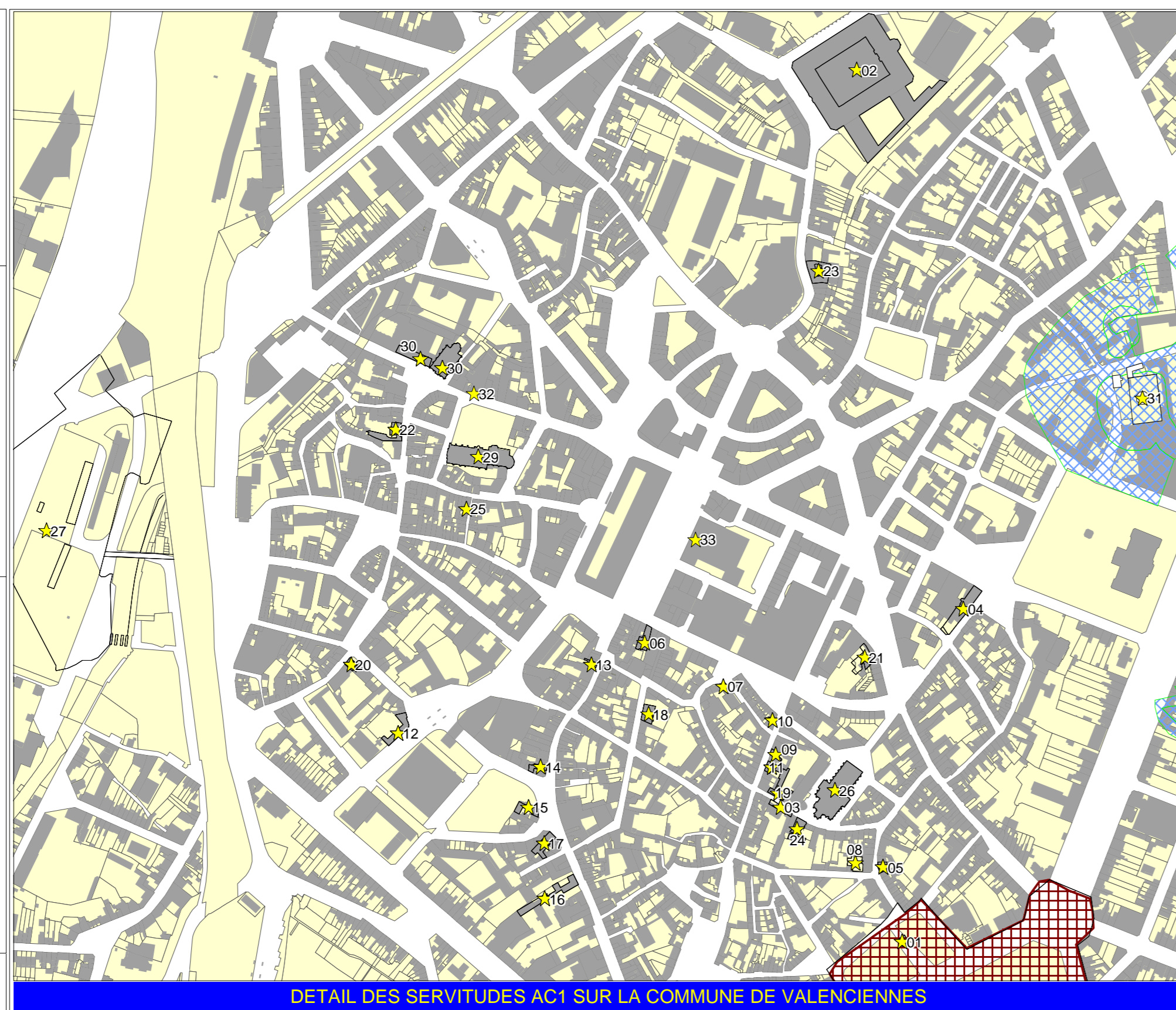

DETAIL DES SERVITUDES AC1 SUR LA COMMUNE DE VALENCIENNES

Idesip	Description
01	tour de la dodonne
02	Hôpital général
03	hospice de l'hôbellerie : façade sur rue et toiture, façade sur cour de n° 8
04	ancien moulin de pierre 10 - 12 place verte
05	25 rue abel - de - pupit façade et toiture sur rue
06	cave 10, place d'armes
07	maison en pans de bois dite asopgrade : façades et toitures
08	5, rue du béguinage : façade et toiture sur rue - vénérand
09	35 et 35 bis rue d'elliaux : façade et toitures sur rue
10	38, rue d'elliaux : façades et toitures
11	38, rue d'elliaux porte d'entrée - compris son vauant et son imposte
12	16, rue des dentellières : hôtel de banneville : façades et toitures sur la rue des dentellières et sur la cour intérieur
13	12, rue de famars : maison en pans de bois : façades et toitures sur la rue et sur la cour
14	46, rue de famars : porte
15	64-66, rue de famars : cuberge du bon fermier : façade et toiture sur rue
16	64, rue de famars : façade sur rue, toiture, vantaux de la porte cochère et de la porte fenêtre du premier étage, imposte
17	70, rue de famars : maison des juges qui dorment : façade et toiture sur rue
18	3, rue des butons : façade et toitures sur rue
19	1, rue de grand fossart : vantaux et imposte de la porte d'entrée
20	13, rue notre dame : maison du prévôt : façade et toitures
21	70, rue du quetry : hôtel de lambesc portail d'entrée, balcon en fer forgé, vantaux de la porte cochère
22	78, rue de pans : façades et toitures des bâtiments - chapelle, divers éléments intérieurs
23	28, rue de l'interdence : façade et toiture sur rue
24	14, rue du grand fossart : hôtel mer - décor mural et verrières du jardin d'hiver 1900
25	13, rue des appours : en toitures
26	église n.d. du saire : cordon
27	citadelle et ensemble hydraulique du système défensif
28	fosse d'armes : chevalement
29	église st gery : colonnes et charnières de la nef
30	ancien collège des jésuites, rue fernand et chapelle (église st nicolas)
31	4 rue Louis Braille : Château d'eau de la place verte : façades et toitures ainsi que le bâtiment des pompes et les ateli
32	56 Rue de pans : Hôtel Destonaine de Fresnoy : façades et toiture de faïe sur rue
33	Hôtel de ville de Valenciennes. Façades et toitures ainsi que le volume du grand hall d'accueil du public.

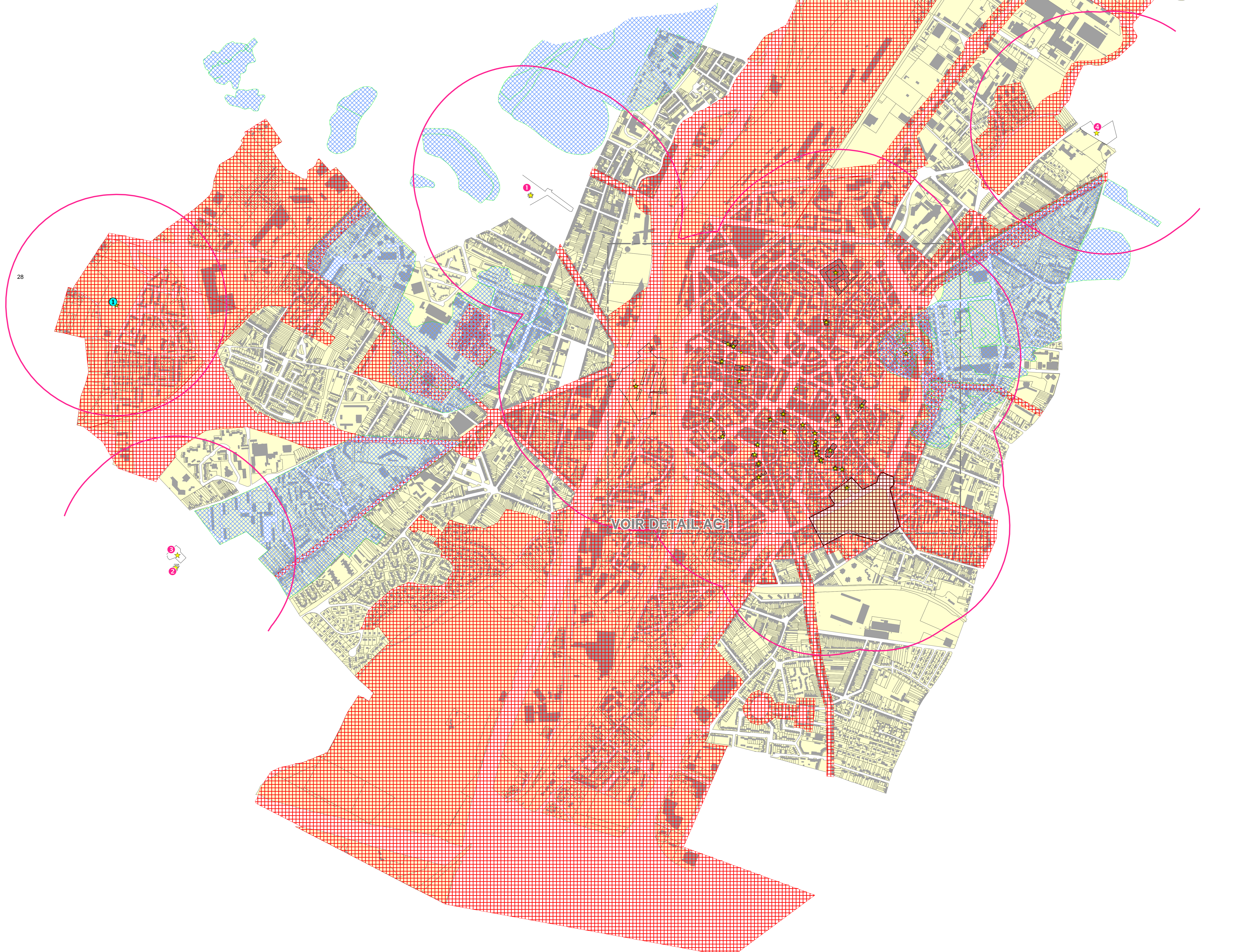

VOIR DETAIL AC1

